

Bildgenerierung mit KI

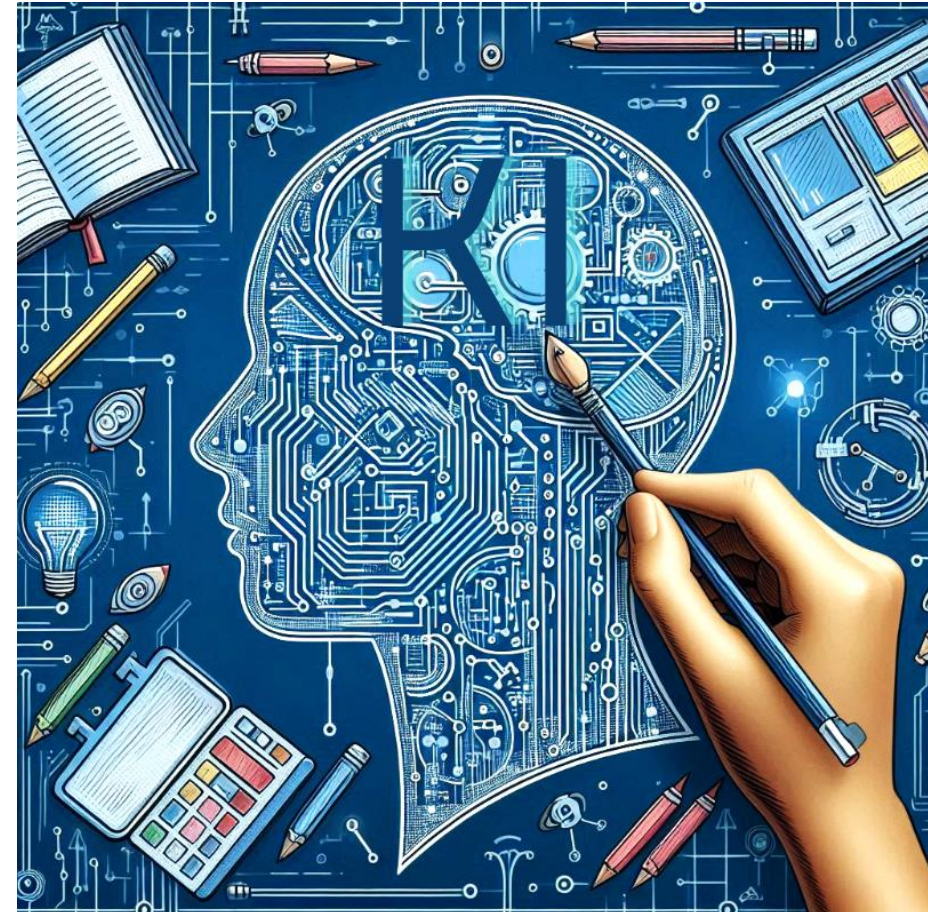

Was wollen wir schaffen?

- Einsatz im Unterricht
- Bildbearbeitung vs. Bildgenerierung
- Bild-KI
- Nutzung einer Bild-KI
- Prompting
- Nutzung einer Bild-KI mit SuS
- Offene Fragen



Einsatz im Unterricht

■ Scanne den QR-Code.

■ Beschreibe in
Stichworten:

**Wie nutze ich Bilder
im Unterricht?**



Bildbearbeitung vs. Bildgenerierung

Merkmale	Bildbearbeitung	Bildgenerierung
Ausgangspunkt	bestehendes Bild	Textprompt
Ziel	Veränderung	Erstellung
Werkzeuge	Bildbearbeitungssoftware	KI-Modelle
Aktionen	Zuschneiden, Farbkorrektur, etc.	Generierung aus Text
Kreativität	ergänzt Bestehendes	erschafft Neues
Urheberrecht	Urheberrecht am Originalbild bleibt bestehen, Urheberrecht an der Bearbeitung kann entstehen	Urheberrecht liegt bei „jedermann“ (AGB: teilweise sichern sich Anbieter die Rechte)

Mein Einsatz von Bild-KI

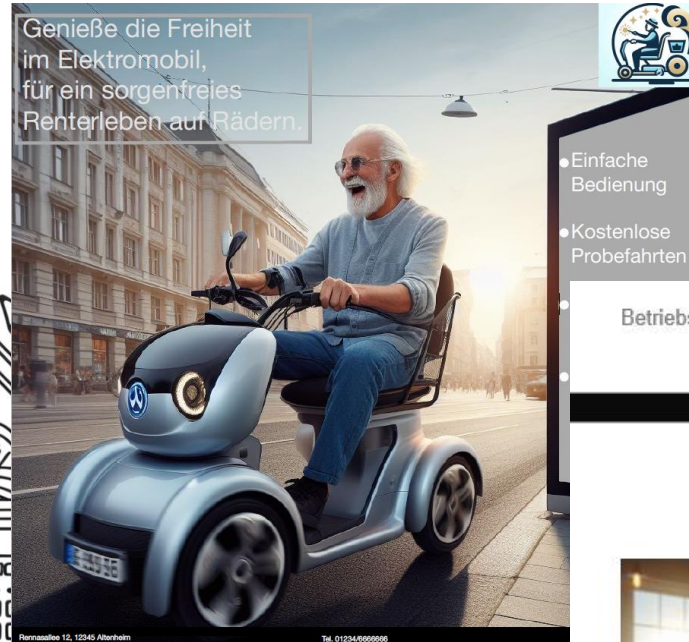
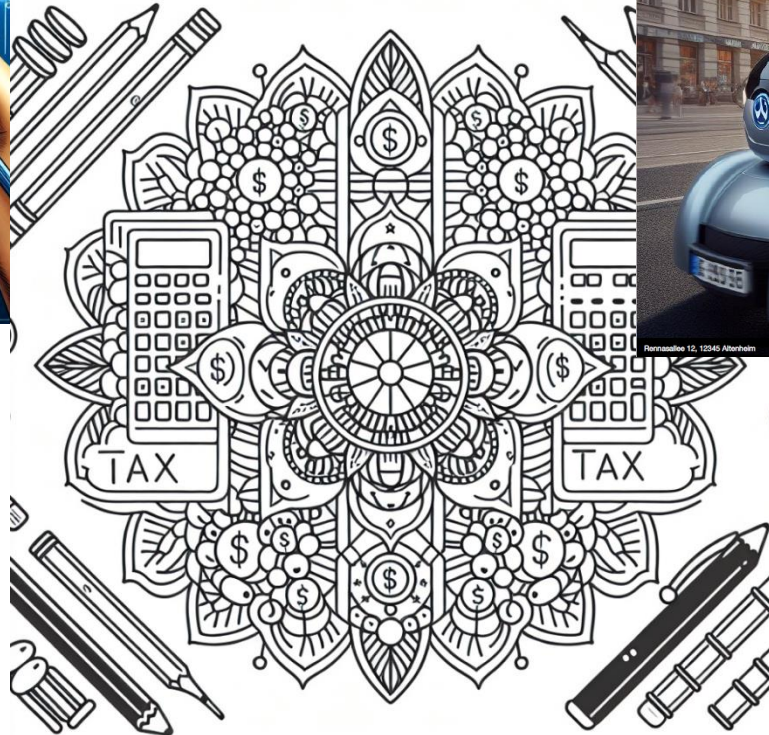
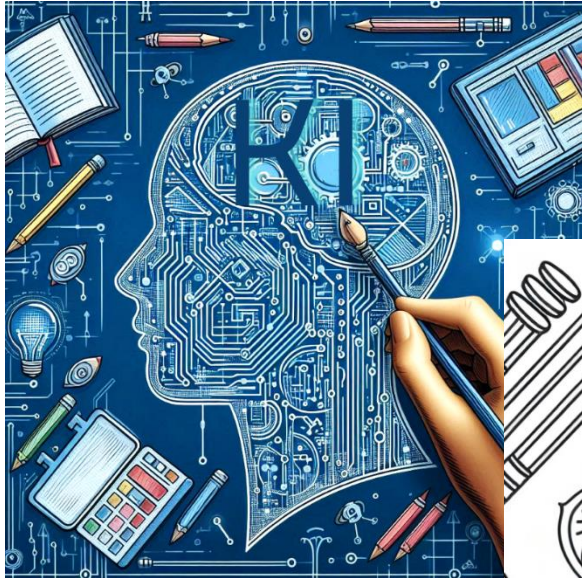

Nachdem Sie das A Ausbildung zum/r Ir Mineralbrunnen GmbI unterschiedliche Abtei Die Flensburger Que Quelle) ist ein inhab Schleswig-Holsteins I Erfrischungsgetränke Tradition gelegt.

Zu dem Sortiment gehören 5 Getränkesorten. Vor 125 ,

Bild-KI



fobizz
tools



Bild-KI

- Fobizz Bild-KI

- Auswahl des Anbieters ist wichtig!

- Meine Frage:

Hallo,

kannst du mir einen Prompt für ein Bild zum Themenbereich Personalmanagement im Fach BWL erstellen?



Nutzung einer Bild-KI



- Beschreibe das Logo des BBZ.



Nutzung einer Bild-KI

- Beschreibe das Logo des BBZ.
- Scanne den QR-Code und gib die Beschreibung in das Chat-Fenster ein.
 - Wähle einen Stil deiner Wahl.
 - Wähle den Anbieter **OpenAI DALLE 3** aus.
- Lasse das Bild erstellen.

<https://kurzlinks.de/gj4d>



Nutzung einer Bild-KI

- Bildbeschreibung durch eine KI
- Überprüfung der Ergebnisse



Prompting



Prompting

■ Erläutere, wie man einen Prompt am besten formuliert.

- klar
- konkret/detailliert
- spezifisch



Prompting



■ Verbessert diesen Prompt:

Erstelle ein Bild für den Herbst.

■ Erstellt das Bild mit der fobizz-Bild-KI.

Alles klar?

- Scanne den QR-Code
- Kannst du das Millionen-Quiz bezwingen?



Nutzung von KI mit SuS

Du hast bereits ein fobizz Nutzerkonto?

- **Logge** dich auf <https://fobizz.com/> in dein Konto **ein**.

Du hast noch kein fobizz Nutzerkonto?

- **Registriere** dich bei <https://fobizz.com/>.
- **Bestätige** deine Anmeldung.

- Tritt unserem geschlossenen Schulbereich bei:

<https://kurzlinks.de/22p2>

- Nun kannst du alle Tools nutzen 😊



Nutzung von KI mit SuS

- Finde eine Gruppe (max. 4 Personen).

- Entwickelt zusammen eine Unterrichtseinheit, in der ihr die SuS ein Bild erstellen lasst.
 - Gebt einen kurzen Überblick über die Situation.
 - Formuliert den Arbeitsauftrag, den ihr euren SuS geben wollt.
 - Lasst euch ein mal selbst ein Bild erstellen.

- Erstellt ein fobizz-Klassenzimmer.

- Seid bereit zu präsentieren.





Vielen Dank!